

نمودار گردش کار تأیید صلاحیت شرکت های بازرسی فنی

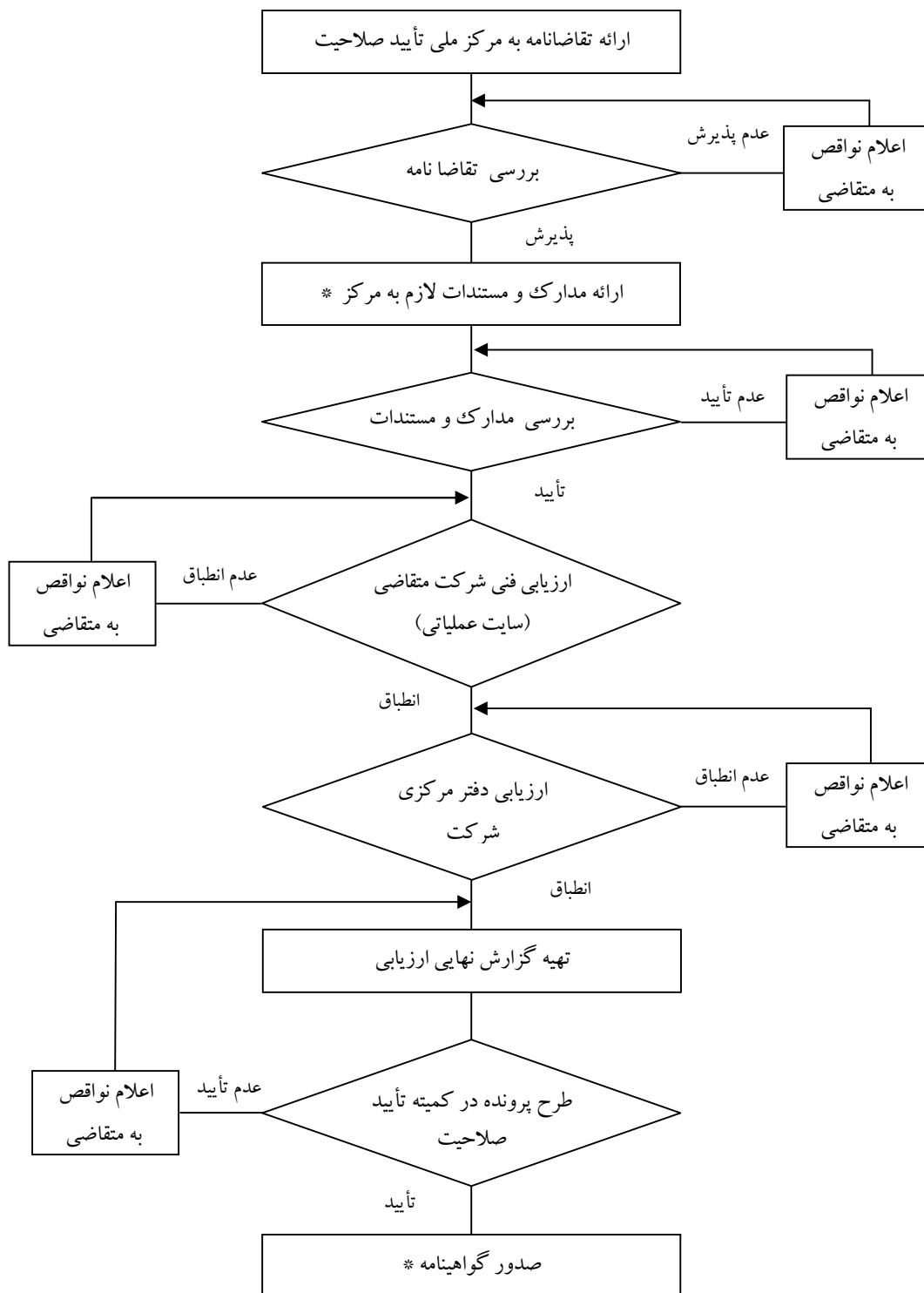

* متقاضی می باید در موارد ستاره دار با توجه به جدول تعرفه های مرکز ملی تأیید صلاحیت نسبت به پرداخت هزینه های مربوطه اقدام نماید.

مدارک لازم جهت تأیید صلاحیت شرکت های بازرسی فنی

- ۱- ارائه تقاضانامه کتبی به امضای نماینده تام الاختیار شرکت که مالکیت سازمان، دامنه فعالیت بازرسی مورد درخواست و منطقه جغرافیایی که شرکت بازرسی کننده در آن فعالیت دارد در تقاضانامه ذکر شده باشد.
- ۲- مدارک حقوقی شرکت (اساسنامه و آگهی آخرین تغییرات شرکت در روزنامه رسمی کشور)
- ۳- ارائه نظامنامه کیفیت براساس الزامات استاندارد ۱۷۰۲۰ (به انضمام چارت سازمانی و فهرست توزیع نظامنامه)
- ۴- روش های اجرایی مندرج در استاندارد ۱۷۰۲۰
- ۵- سوابق فعالیت های بازرسی انجام شده و در دست اجرا و نیز گواهینامه تأیید صلاحیت در سایر زمینه های بازرسی (در صورت دارا بودن)
- ۶- فهرستی از بازرسان به تفکیک در دامنه شمول درخواستی شامل مشخصات فردی، مدارک تحصیلی، گواهینامه های آموزشی تخصصی و مدارک مربوط به سوابق تجربی و فعالیت های تخصصی
- ۷- فهرست منابع، استانداردها مورد استفاده در دامنه شمول درخواستی
- ۸- دستورالعملهای بازرسی و چک لیستهای مورد استفاده در محدوده دامنه شمول درخواستی
- ۹- بیمه نامه مسئولیت حرفه ای
- ۱۰- فهرست تجهیزات اندازه گیری و سایر امکانات فنی بازرسی
- ۱۱- معرفی حداقل دو کارشناس دارای پروانه کارشناسی استاندارد (براساس الزامات روش اجرایی تأیید صلاحیت شرکتهای بازرسی فنی)
- ۱۲- شرح مشاغل و شرایط احراز هر یک از پست های سازمانی مؤثر بر کیفیت بازرسی
- ۱۳- تکمیل و ارائه فرم "پرسشنامه تأیید صلاحیت" شرکتهای بازرسی فنی (پیوست شماره ۱)

تذکره:

- ۱- شرایط احراز بازرسین شامل الزامات تحصیلی، آموزشی، دانش فنی و تجربه می باشد.
- ۲- کلیه مدارک درخواستی می بایست به صورت الکترونیک (در قالب CD) نیز ارائه شود.
- ۳- جدول مورد نیاز پیوست می باشد: جدول امتیاز بندی شرکتهای بازرسی فنی (پیوست ۲) و جدول کارمزد تأیید صلاحیت شرکتهای بازرسی فنی (پیوست ۳)

پیوست شماره

۱

پرسشنامه تایید صلاحیت
ACCREDITATION QUESTIONNAIRE

Client Contact Details		مشخصات متقاضی	
Client Name	نام سازمان متقاضی :		
Trade Name (if different)	نام تجاری سازمان: (در صورت متفاوت بودن با مورد فوق) :		
Contact Name	نام شخص تماس:		
Contact Position	عنوان شخص تماس:		
Office Address	نشانی دفتر مرکزی :		
Postcode / Zipcode:	کد پستی:		
Country:	کشور:		
Physical Address:	نشانی محل فعالیت(ها):		
Telephone:	تلفن:	Facsimile:	فاکس:
Email:	پست الکترونیکی:		

Accreditation Applied for			فعالیت مورد نظر برای تایید صلاحیت		
Quality Management System سیستم مدیریت کیفیت	<input type="checkbox"/>	Environmental Management System سیستم مدیریت زیست محیطی	<input type="checkbox"/>	Other – below غیره	<input type="checkbox"/>
Inspection Body موسسه بازرسی	<input type="checkbox"/>	Laboratory آزمایشگاه	<input type="checkbox"/>		<input type="checkbox"/>

Accreditation Information		تایید صلاحیت	
Is your organization currently accredited or certified? If Yes, to which Standard(s)? (Please attach copies of certificates)	<input type="checkbox"/> Yes	<input type="checkbox"/> No	آیا موسسه شما قبلاً "تایید صلاحیت شده است؟ (در صورت مثبت بودن استاندارد مربوطه را نام برده و کپی گواهی خود را پیوست نمایید)
When do you believe your program will be ready for accreditation?	در چه تاریخی سازمان شما آماده تایید صلاحیت خواهد بود؟		
When will your documents be ready to be reviewed?	در چه تاریخی مستندات شما برای بررسی آماده خواهد بود؟		
When will you be ready for Assessment?	در چه تاریخی آماده ارزیابی می باشید؟		

Scope of Certification to be Applied	دامنه شمول گواهی مورد درخواست	
<p>دامنه شمول فعالیت‌هایی را که تمایل دارید مورد تأیید صلاحیت قرار گیرد با جزئیات تشریح کنید.</p> <p>Please describe the scope you wish to be accredited to, as fully as possible.</p>		
<p>What, if any operations are carried out by subcontractors?</p>	<p>None <input type="checkbox"/> Some <input type="checkbox"/> Details:</p>	<p>چه فعالیت‌هایی را با استفاده از کارکنان قراردادی انجام می‌دهید و در چه حد؟ تشریح کنید.</p>
<p>Number of Staff:</p>		<p>تعداد کارکنان:</p>
<p>Permanent Staff:</p>	<p>کارکنان دائم:</p>	<p>Casual Staff:</p> <p>کارکنان قراردادی:</p>
<p>Number of auditors/ inspectors/ lab bench workers:</p>		<p>تعداد ممیزین یا بازرسیین یا کارشناسان آزمایشگاهی:</p>
<p>Permanent auditors/ inspectors/ lab bench workers:</p>	<p>تعداد ممیزین یا بازرسیین یا کارشناسان آزمایشگاهی دائم:</p>	<p>Casual auditors/ inspectors/ lab bench workers:</p> <p>تعداد ممیزین یا بازرسیین یا کارشناسان آزمایشگاهی قراردادی:</p>



Is your organization part of a larger organization?	Yes <input type="checkbox"/> No <input type="checkbox"/>	آیا سازمان شما بخشی از یک سازمان بزرگتر است؟
If yes, please describe the relationship with other parts of your organization:		
در صورت مثبت بودن پاسخ به سوال فوق ارتباط سازمان خود با سازمان بزرگتر را تشریح کنید		
Please continue on an extra sheet or document if needed		در صورت نیاز از برگ جداگانه استفاده شود

اینجانب مدیر عامل سازمان اطلاعات مندرج در این پرسشنامه را تایید می نمایم.

I, Managing director of, confirm that the information brought forward in this application is true.

امضا :

Signature:

پیوست شماره

۲



موسسه استاندارد و تحقیقات صنعتی ایران
روش اجرایی تأیید صلاحیت و نظارت بر عملکرد شرکت های بازرسی فنی
شناسه ۱۴۳/۳۱/ر

نام شرکت :	زمینه بازرسی مورد درخواست:
تیم ارزیابی :	تاریخ ارزیابی از سایت عملیاتی :
ارزیابان :	تاریخ ارزیابی در محل :
ارزیاب فنی:	

جدول عوامل امتیاز بندی شرکتهای بازرسی فنی
بر پایه منابع و توانایی های شرکت برای انجام فعالیت بازرسی

امتیاز کسب شده	نحوه امتیاز بندی						حداکثر امتیاز	شرح عوامل	ردیف
	ضریب	۱۰	۸	۶	۴	۲			
	۱۰	بیش از ۱۰	۸-۱۰	۵-۷	۲-۴	کمتر از ۲	۱۰۰	سابقه فعالیت بازرسی (سال)	۱
	۷	بیش از ۲۰	۱۵-۲۰	۱۰-۱۵	۵-۱۰	۲-۵	۷۰	پرسنل فنی ثابت - کارشناس یا بالاتر (نفر)	۲
	۳			بیش از ۲۰	۱۰-۲۰	۱۰ تا	۱۸	پرسنل فنی ثابت - دبیرم و فوق دبیرم (نفر)	۳
	۲			بیش از ۲ نفر تمام وقت	۲ نفر تمام وقت	۲ نفر پاره وقت	۱۲	کارشناس دارای پروانه کارشناسی استاندارد (نفر)	۴
	۱۰			c	b	a	۶۰	تجهیزات و امکانات فنی مرتبط با دامنه فعالیت بازرسی	۵
	۴	بیش از ۱۰	۸-۱۰	۵-۷	۲-۴	کمتر از ۲	۴۰	مشارکت در تدوین استانداردهای مرتبط اعم از ملی و بین المللی	۶
	۱۰	بیش از ۴۰۰	۳۰۰-۴۰۰	۲۰۰-۳۰۰	۱۰۰-۲۰۰	حداقل ۱۰۰	۱۰۰	فضای اداری و آزمایشگاهی (مترمربع)	۷
**							۴۰۰	جمع کل	

a: تجهیزات ضروری اولیه b: تجهیزات کافی c: تجهیزات کافی کالیبره شده با قابلیت ردیابی

** در مورد خدمات مشمول استاندارد اجباری حداقل امتیاز لازم جهت طرح در کمیته تایید صلاحیت ، ۳۰۰ امتیاز می باشد.
و در مورد خدمات مشمول استاندارد تشویقی حداقل امتیاز لازم جهت طرح در کمیته تایید صلاحیت ، ۲۴۰ امتیاز می باشد.

پیوست شماره

۳

جدول کارمزد تایید صلاحیت شرکت های بازرسی

ردیف	عنوان	کارمزد تأیید صلاحیت (میلیون ریال)
۱	هزینه بررسی درخواست تأیید صلاحیت	۲
۲	بخش اول هزینه های بررسی مدارک و انجام ارزیابی ها شامل یک حوزه جغرافیایی و یک دامنه فعالیت *	۱۸ + نفر/ روزهای ارزیابی اول
۳	مابقی هزینه ها شامل هزینه ارزیابی های بعدی، تصمیم گیری و صدور گواهینامه *	۱۰ + نفر/ روزهای ارزیابی بعدی
۴	هزینه بررسی هر دامنه فعالیت اضافی	۱۰ + نفر/ روزهای ارزیابی
۵	هزینه بررسی مدارک و ارزیابی مراقبتی سالیانه (تمدید گواهینامه) برای هر حوزه جغرافیایی و هر دامنه فعالیت	۵ + نفر/ روزهای ارزیابی
۶	هزینه بررسی مدارک، ارزیابی و تجدید گواهینامه برای هر حوزه جغرافیایی و هر دامنه فعالیت	۱۰ + نفر/ روزهای ارزیابی
۷	هزینه ارزیابی هر نفر/ روز در داخل ایران	۱

قابل توجه:

- هزینه های دریافت شده به هیچ وجه قابل استرداد نمی باشد.
 - هزینه های مربوط به ایاب ذهاب و اقامت گروه ارزیاب اعزامی بعهده متقاضی می باشد.
- * هزینه ردیف ۲ قبل از انجام ارزیابی و هزینه ردیف ۳ قبل از صدور گواهینامه دریافت می گردد.